

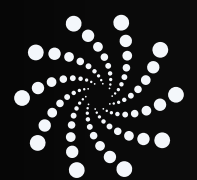

FERRARI
PROFESIONAL

La Revolución de la estética regenerativa

El término estética regenerativa identifica la posibilidad de regeneración de los tejidos mediante el uso de productos adecuados.



PEELING



#peeling

¿Qué es el peeling químico?

**Acción limpiadora
profunda de la epidermis.**

- Acción bioregeneradora directa de la epidermis que garantiza luminosidad y suavidad a la piel y la hace más receptiva a los tratamientos.
- Provoca la regeneración de la piel estimulando la producción de nuevo colágeno y elastina.
- Armoniza el tono, aporta luminosidad y mejora las imperfecciones de la piel.
- Aclara y reduce la hiperpigmentación de la piel.
- Reduce las manifestaciones del acné y mejora el aspecto de las cicatrices.
- Oxigena y purifica la piel dejándola hidratada y libre de impurezas.
- Cierra los poros dilatados y mejora la textura de la piel.
- Combate los efectos del envejecimiento cutáneo.

Ideal para una discreta regeneración celular de la piel.

Sería realizar al menos 4 - 5 peelings al año.

¿De qué depende la profundidad de la exfoliación?

- Condición de la piel: preparación previa, espesor, integridad de la barrera epidérmica, fototipo.
- Sustancia química utilizada, su concentración y consistencia • Técnica de aplicación, cantidad de producto, número de capas aplicadas, tiempo de exposición.



Dependiendo de la profundidad de su acción se clasifican 4 tipos de peeling:

- Extremadamente superficial: aporta luminosidad y un tono de piel más uniforme.
- Superficial: Elimina el estrato córneo, descamación superficial.
- Medio: Descamación significativa, eliminación significativa de la epidermis provocando su total regeneración, provoca Inflamación a nivel de la dermis superficial.
- Profundo: Estimula la reconstrucción de colágeno y elastina. llegando a la dermis reticular.

#peeling

Nuestros peelings son todos cócteles de profundidad media con su propia fórmula autoneutralizante gracias a nuestra innovadora técnica farmacéutica en la inserción de moléculas de aceite de oliva ozonizado, superponibles entre sí, no miscibles.

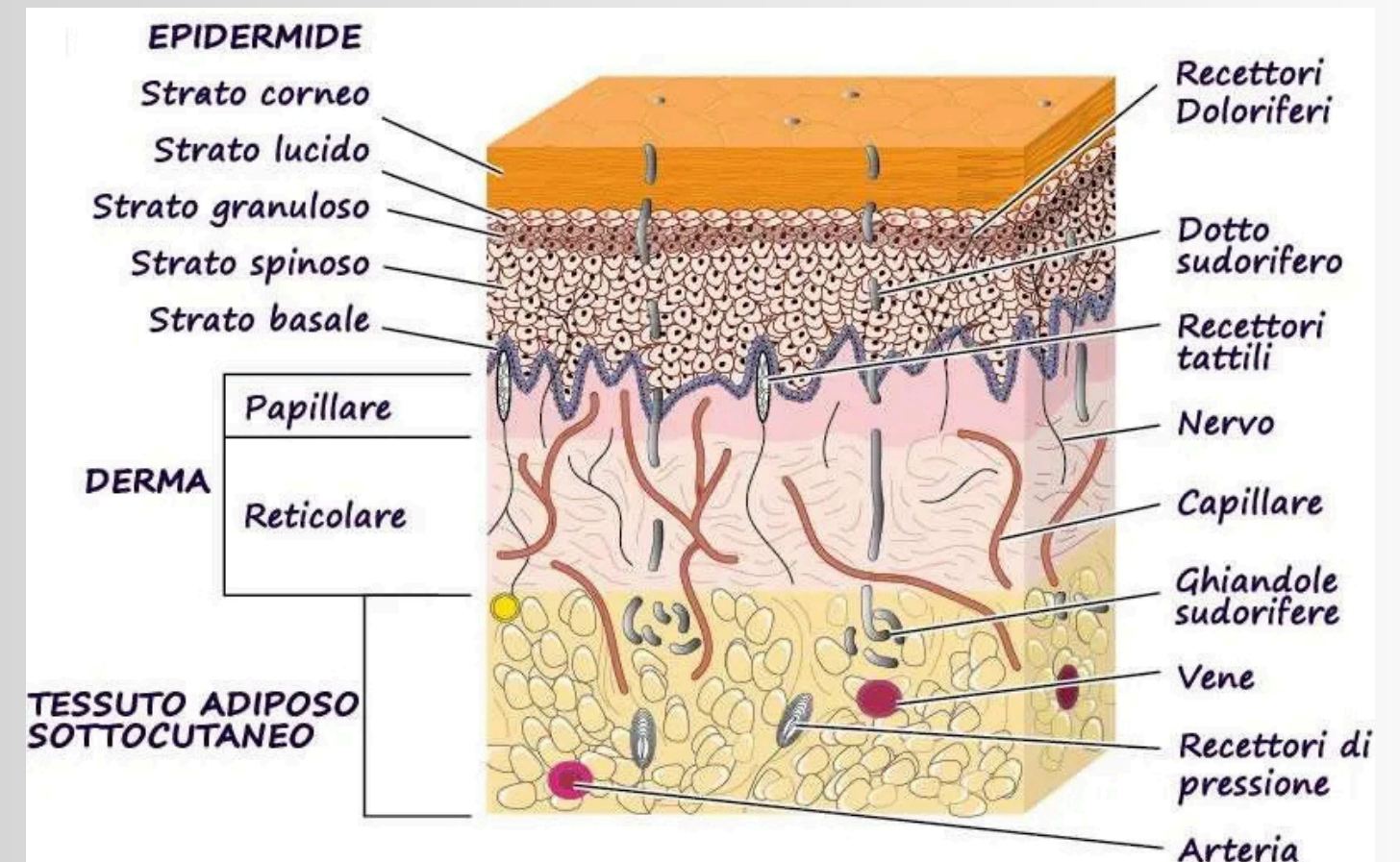



#peeling

Nuestros peelings desarrollan una sinergia molecular que potencia la acción de los ácidos pero la acción del aceite de oliva ozonizado elimina efectos no deseados como frosts, edemas, costras, hasta el punto de que se han ganado el sobrenombre de Peeling sin impacto social. DMAE acentúa el efecto lifting



La Revolución ha comenzado

La Revolución ha comenzado



FERRARI PROFESSIONAL

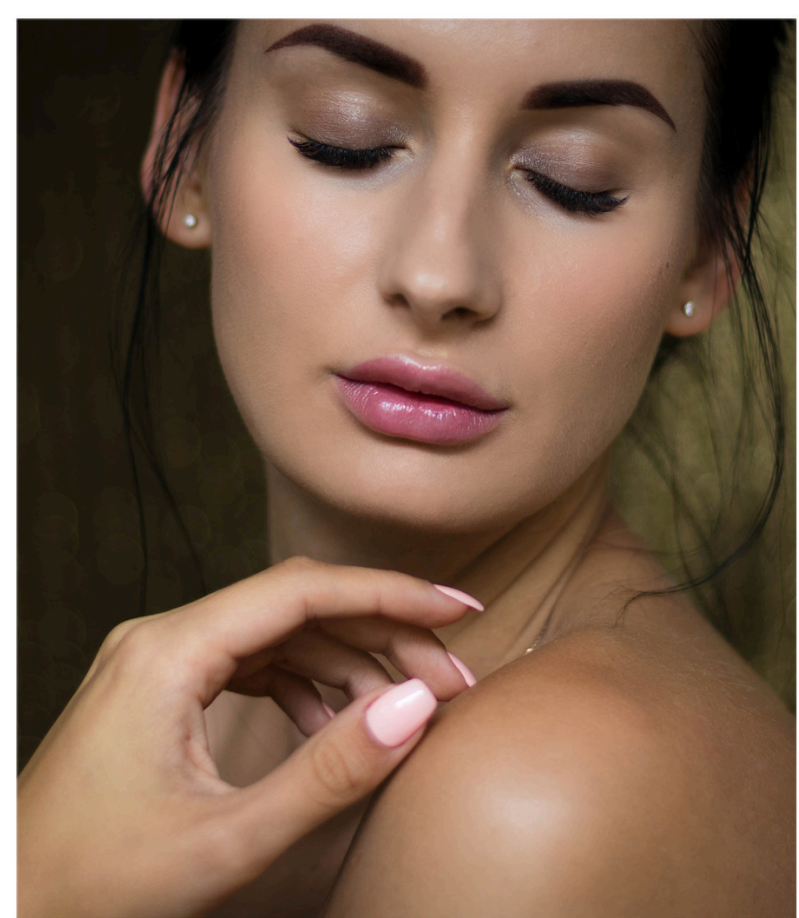

Antienvejecimiento
universal



- ACA (13%): Acción exfoliante garantizada en alta concentración
- para un efecto iluminador inmediato de la piel.
- Ácido pirúvico: potencia el efecto del Cloracético.
- Aceite de oliva ozonoide: calmante, emoliente, tamponante.
- Ácido Mandélico: Acción hidratante y emoliente.
- Ácido kójico: actividad aclarante, antioxidante y exfoliante.
- Hexapéptido: Importante efecto lifting similar al Botox.
- DMAE: efecto lifting tipo botox.

Manchas
decoloración



- Ácido monocloroacético: precursor del TCA con acción exfoliante; reduce las imperfecciones superficiales de la piel, el melasma y las cicatrices del acné; reduce las arrugas finas.
- Ácido Glicólico: acción exfoliante; reduce las líneas de expresión y las manchas de la edad; Aporta firmeza y luminosidad a la piel.
- Argireline: efecto lifting similar al Botox.
- Ácido tranexámico: actividad aclarante y reduce la melanogénesis.
- Aceite de oliva ozonoide: calmante, emoliente, tamponante.

#peeling

EMBALAJE:

5 AMPOLLAS DE 5ML
ÚTILES PARA 15 PEELINGS
Producto estéril para extraer
con jeringa desechable

Acné
corporal



- ACA: (8%) efecto exfoliante medio.
- Ácido mandélico: acción reestructurante.
- Ácido kójico: se utiliza principalmente para bloquear la melanogénesis; Se utiliza para aclarar la piel o para tratar afecciones como el melasma facial.
- Ácido pirúvico: exfoliante y lifting, favorece la producción de colágeno, fibras elásticas y la síntesis de glicoproteínas.
- Extractos naturales: acción amortiguadora y calmante.

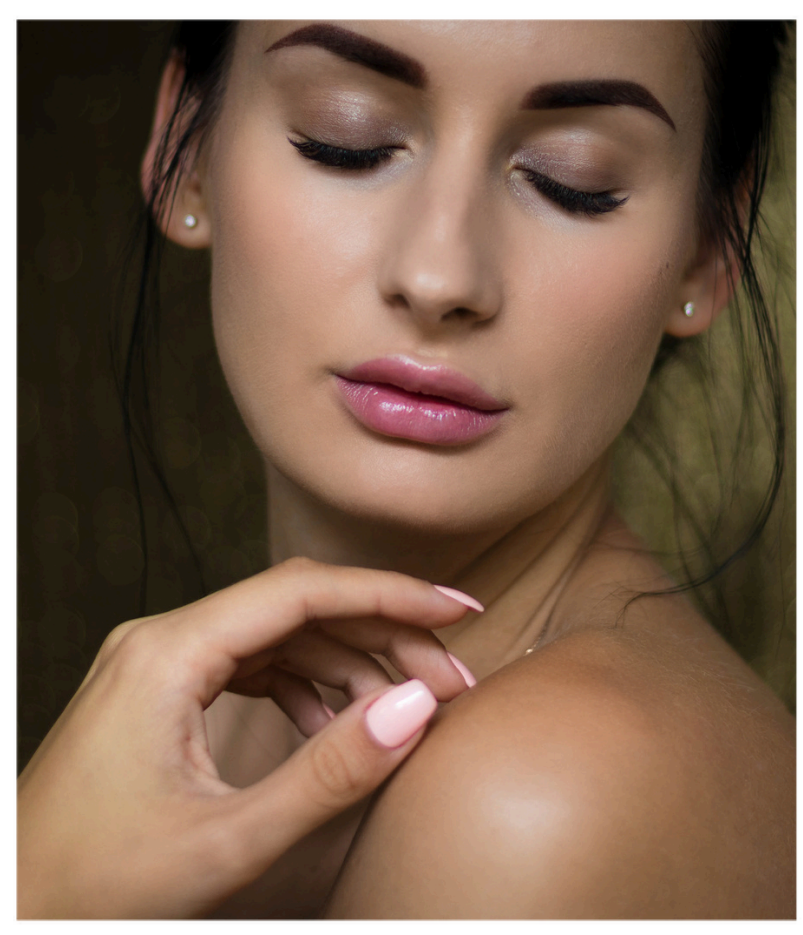

| zone | fototipo | | | | | |
|------------------|------------|-----------------------------------|-----------------------------------|-----------------------------------|-----------------------------------|--------------------------|
| | Tono claro | | Tono medio | | Tono oscuro | Próximamente Tono Étnico |
| | I | II | III | IV | V | VI |
| VISO E MANI | 1 posa | 1-2 pose (Valutare dopo della 1°) | 2-3 pose (Valutare dopo della 2°) | 2-3 pose (Valutare dopo della 2°) | 1-2 pose (Valutare dopo della 1°) | 1 posa |
| COLLO E DECOLTE' | 1 posa | 1 posa | 2-3 pose | 2-3 pose | 1 posa | 1 posa |

#peeling

Nuestros peelings son aptos para todo tipo de fototipo

Zonas a tratar y dosificación:

Rostro: 0,7 ml por cada capa

Cuello: 0,3 ml por cada capa

Escote: 0,3 ml por cada capa

Manos: 0,2 ml con la mano por cada capa

Cuerpo: según el tamaño de la zona

La Revolución ha comenzado



#peeling

botella de 100ml



PRE-PEELING

- Ácido Glicólico: acción exfoliante; reduce las líneas de expresión y las manchas de la edad; Da compacidad y brillo.
- Ácido kójico: actividad iluminadora, antioxidante y exfoliante.
- Preparar la piel para recibir el peeling



POST- PEELING

Solución compuesta por diversos extractos naturales con propiedades calmantes e hidratantes Aloe vera, manzanilla, bicarbonato y diversos complejos vegetales. Da alivio a la piel inmediatamente después del tratamiento.



SPF 50+

Protector solar 50+ con excelente filtro químico La adición de ácido hialurónico permite hidratar la piel durante la protección Extremadamente recomendado después de un peeling

La Revolución ha comenzado



FERRARI
PROFESSIONAL



Metodo de uso

#peeling

RECOMENDACIONES

- * Frotar y masajear directamente con las manos, sin utilizar cepillo.
- * No lavar con agua, no retirar el peeling
- * En caso de aparición de síntomas como: escarcha, picor extremo, enrojecimiento extremo, frost etc., terminar inmediatamente de aplicar el post peeling
- * Esperar al menos 20 días antes de realizarlo un peeling en caso de que el paciente haya recibido Botox o un relleno
- * Esperar al menos 28 días entre un peeling y otro

- 1) Limpiar la piel después de desmaquillar la zona a tratar.
- 2) Aplicar nuestro gel Pre Peeling: 1 capa hasta su total absorción (1 ml más o menos) y esperar unos treinta segundos.
- 3) Aplicar el Peeling (el número de capas depende del fototipo de piel, ver diagrama): se aconseja frotar durante el masaje para absorber el producto y dividir la parte a tratar en zonas (por ejemplo: en el caso de la cara, comenzando en la frente y continuando en la mejilla).
- 4) Repite lo mismo en cada capa que decidas hacer, esperando 30 segundos entre una capa y otra. Tras la última capa de peeling, aplicar Post peeling (1ml más o menos), masajeando hasta su total absorción. Luego aplique protector solar. No neutraliza y no se aclara con agua.
- 5) Terapia en casa: utiliza nuestro protector solar SPF50 durante 15 días.

DESPUÉS DE UNA SEMANA PUEDES INICIAR EL CICLO CON PRODUCTOS DE MESOTERAPIA

NO APLICAR SOBRE LA PIEL INFLAMADA

La Revolución ha comenzado



 **FERRARI**
PROFESSIONAL

Resultados

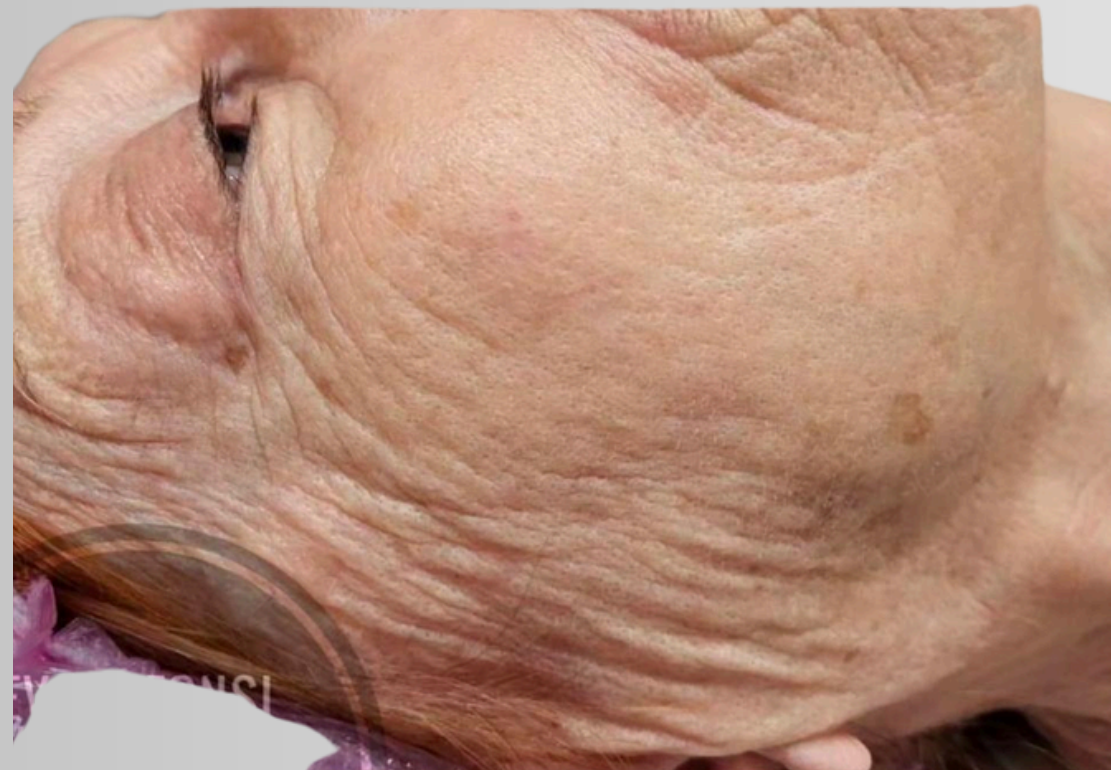



BENEFICIOS



- # LOS PRIMEROS Y ÚNICOS PEELINGS MEDIANOS PROFUNDOS SIN EFECTOS SECUNDARIOS
- # SIMPLICIDAD DE APLICACIÓN
- # REDUCCIÓN SENSIBLE DE LOS TIEMPOS DE PROCESAMIENTO
- # LOS PRIMEROS Y ÚNICOS PEELINGS MEDIANOS PROFUNDO CON RESULTADOS INMEDIATOS
- # EXTRAORDINARIA RELACIÓN COSTO-BENEFICIO
- # SE PUEDE UTILIZAR CON TODOS LOS FOTOTIPOS
- # SUPERPONIBLES ENTRE SÍ
- # MADE IN ITALY
- # ASISTENCIA TÉCNICA SIEMPRE ACTIVA Y DISPONIBLE

